PROJEKT STAŁEJ ORGANIZACJI RUCHU

BUDOWA DROGI GMINNEJ
PODGAJ–JEZIORY

STAŁA ORGANIZACJA RUCHU
–DROGA GMINNA

Skala 1:1000

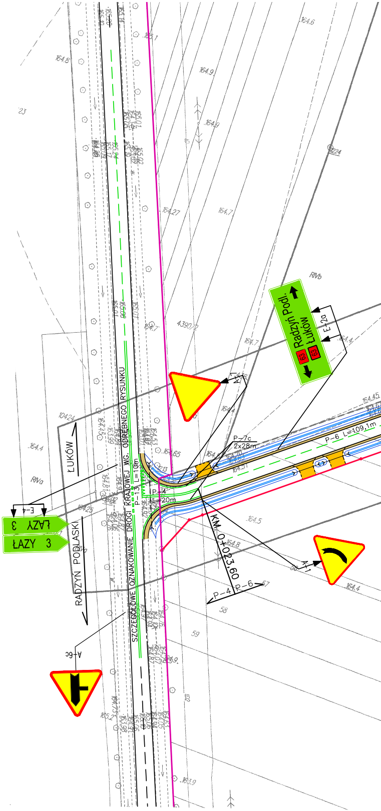
Radzyń Podl.
Łuków
63
63
E-2a
A-7
ŁUKÓW
RADZYŃ PODLASKI
ŁAZY 3
ŁAZY 3
E-4
SZCZEGÓŁOWE OZNAKOWANIE DROGI KRAJOWEJ WG. ODRĘBNEGO RYSUNKU
P-13 L=10m
P-14 L=20m
P-7c 2x28m
P-6 L=109,1m
KM 0+023.60
P-4
P-6
A-1
A-6c
RIVa
RIVb
4390/2

Prawa autorskie do tego rysunku
przysługują Z.U.I. "DROPLAN"
Bez jego zgody rysunek nie może
być wykorzystywany lub kopiowany.

ZAKŁAD USŁUG INŻYNIERYJNYCH
DROPLAN ANDRZEJ ŚWIERCZEWSKI
21–400 Łuków ul. Spółdzielcza 7/5
e–mail: droplan@op.pl tel.: 0–25 / 798 03 24

Opracował	A. Świerczewski	inż. bud.	
	Imię i nazwisko	Nr upr. bud.	Podpis

Inwestor Gmina Łuków
Adres ul. Świderska 12, 21–400 Łuków
Inwestycja Budowa drogi gminnej Podgaj–Jeziory
Adres Podgaj, Jeziory nr dz. wg wykazu
Obiekt Droga gminna, zjazdy, rowy odwadniające Skala 1:1000
Przedmiot
PZT –PLAN SYTUACYJNY
Specjalność inżyn. ruchu Data 09.2014 Nr rys.

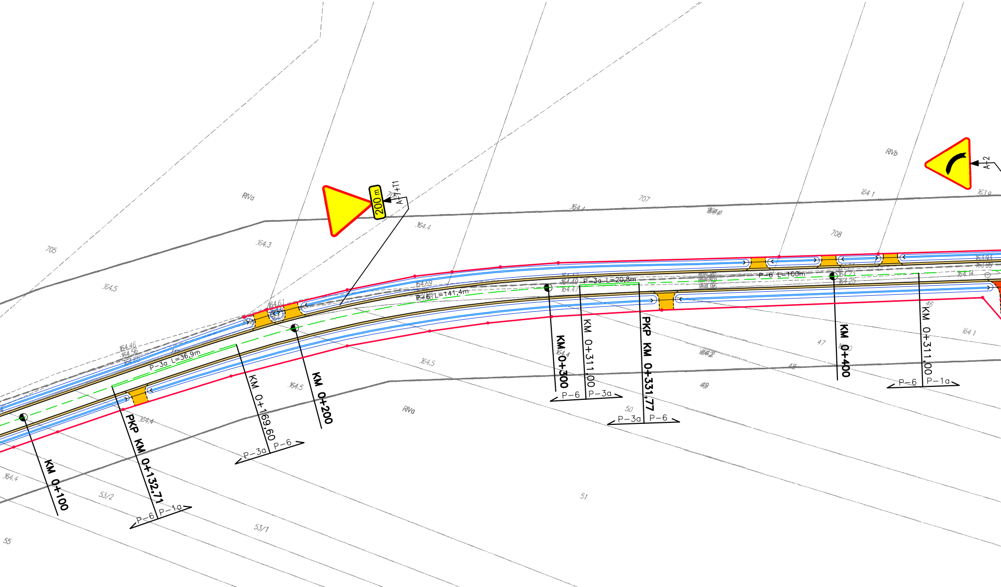
KM 0+100
PKP KM 0+132,71
P-6
P-1a
KM 0+169,60
P-3a
P-6
KM 0+200
KM 0+300
P-6
P-3a
KM 0+311,00
PKP KM 0+331,77
P-3a
P-6
KM 0+400
KM 0+311,00
P-6
P-1a
P-3a L=36,9m
P-6 L=141,4m
P-3a L=20,8m
P-6 L=100m
200 m
A-7+T1
A-2
RIVa
RIVb
705
707
708
53/2
53/1
51
55
164.5
164.4
164.3
164.1

LEGENDA:

- PROJEKTOWANA JEZDNIA O NAWIERZCHNI ASFALTOWEJ SZER. 6,0m Z POBOCZAMI GRUNTOWYMI ULEPSZONYMI SZER. 0,75m + 0,75m GRUNTOWYMI
- PROJEKTOWANE ROWY ODWADNIAJĄCE
- PROJEKTOWANE ROWY ODWADNIAJĄCE UMOCNIONE W OBRĘBIE PRZEPUSTÓW ⌀60cm
- PROJEKTOWANE PRZEPUSTY PP ⌀40/60cm
- PROJEKTOWANE ZJAZDY INDYWIDUALNE –GRUNTOWE SZER. 4,0m–6,0m R=3,0m
- PROJEKTOWANE ZJAZDY PUBLICZNE NAWIERZCHNIA –TŁUCZEŃ SZER. 6,0m R=5,0m
- PROJEKTOWANA GRANICA PASA DROGOWEGO
- ISTNIEJĄCA GRANICA PASA DROGOWEGO DROGI KRAJOWEJ

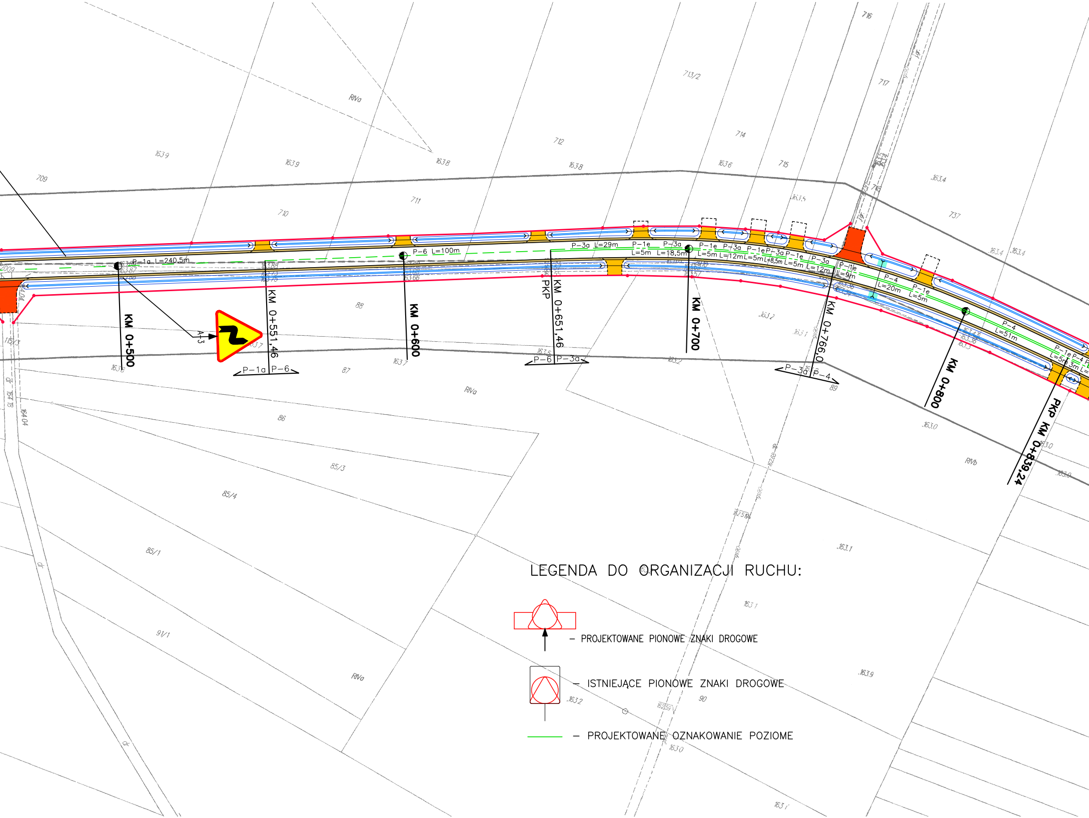
KM 0+500
KM 0+551,46
KM 0+600
PKP
KM 0+651,46
KM 0+700
KM 0+766,0
KM 0+800
PKP KM 0+839,24
P-1a L=240,5m
P-6 L=100m
P-3a L=29m
P-1e L=5m
P-3a L=18,5m
P-1e L=5m
P-3a L=12m
P-1e L=5m
P-3a L=8,5m
P-1e L=5m
P-3a L=12m
P-1e L=9m
P-4 L=20m
P-1e L=5m
P-4 L=51m
P-1e L=5m
P-4 L=3m
A-3
P-1a
P-6
P-6
P-3a
P-3a
P-4
709
710
711
712
713/2
714
715
716
717
718
737
88
87
86
85/3
85/4
85/1
91/1
89
90
RVa
RVb
163,9
163,8
163,6
163,4
163,2
163,1
163,0

LEGENDA DO ORGANIZACJI RUCHU:

– PROJEKTOWANE PIONOWE ZNAKI DROGOWE

– ISTNIEJĄCE PIONOWE ZNAKI DROGOWE

– PROJEKTOWANE OZNAKOWANIE POZIOME

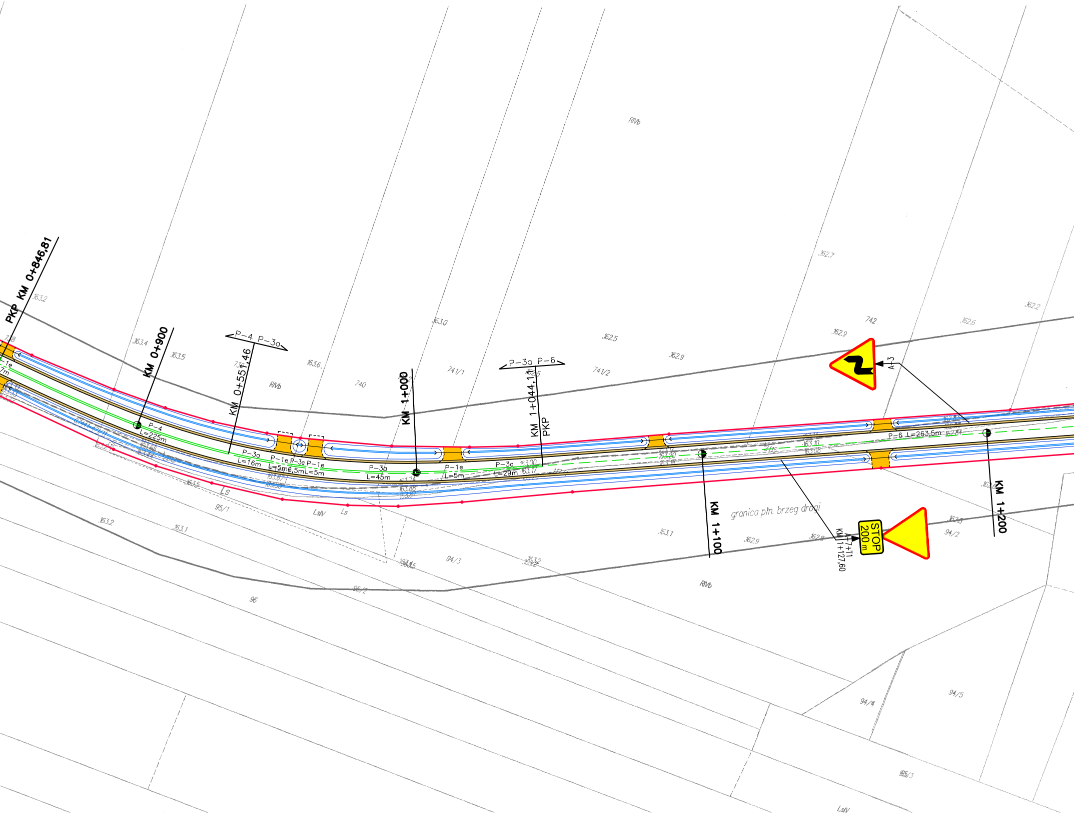
PKP KM 0+846,81
KM 0+900
KM 0+551,46
P-4 P-3a
KM 1+000
P-3a P-6
KM 1+044,14
PKP
P-4
L=225m
P-3a
L=16m
P-1e
L=5m
P-3a
6,5m
P-1e
L=5m
P-3a
L=45m
P-1e
L=5m
P-3a
L=29m
P-6 L=263,5m
A-3
KM 1+100
KM 1+200
STOP
200 m
A-7+T1
KM 1+127,60
granica płn. brzeg drogi
RIVb
LsIV
Ls
95/1
95/2
96
94/2
94/3
94/4
94/5
95/3
740
741/1
741/2
742
739
738
163.2
163.4
163.5
163.6
163.0
162.5
162.9
162.7
162.6
162.2
163.1
162.8
163.00
163.17
163.20
163.10
163.08
163.74
163.88
163.87
163.67

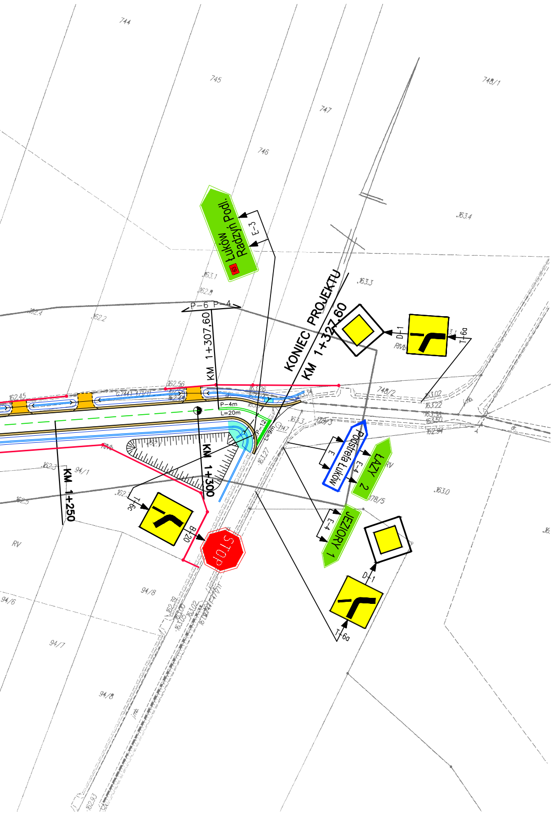
744
745
746
747
748/1
Łuków Radzyń Podl.
E-3
163.1
162.8
163.3
163.4
P-6
P-4
KM 1+307,60
KONIEC PROJEKTU
KM 1+327,60
D-1
T-6a
748/2
P-4m
L=20m
P-12
KM 1+300
KM 1+250
Podstrefa Łuków
E
E-4
ŁAZY 2
JEZIORY 1
STOP
B-20
94/1
94/6
94/7
94/8
178/5
163.0
RV

MAPA DO CELÓW PROJEKTOWYCH

KERG : 944 - 20/2013
Miejscowość : Jeziory - dz. nr 117/1
Jednostka ewidencyjna : 061105_2. Łuków
Obręb ewidencyjny : 0012 – Jeziory
Skala mapy 1 : 1000 Arkusz mapy 7.166.33.11.1, 7.166.33.11.2
7.166.33.11.3
Nazwa układu współrzędnych – prostokątnych płaskich : 2000/7
wysokości : Kronsztadt 86
Stan na dzień : 13.06.2013 r..
Łuków dnia : 28.06.2013r.

BIURO USŁUG GEODEZYJNYCH
„GEODETA” s.c.
Krzysztof i Robert Beżkowski
21-400 Łuków, ul. Dmocha 21 E
tel./fax 25 798 36 98
NIP 825-16-63-009 REGON 71051429

GEODETA
Krzysztof Beżkowski
Upr. Nr 6423 GUGiK

Nie wyklucza się istnienia
w terenie urządzeń podziemnych
które nie zostały zlecone
do pomiaru przed zasypaniem.

STAROSTWO POWIATOWE W ŁUKOWIE
WYDZIAŁ GEODEZJI, GOSPODARKI
NIERUCHOMOŚCIAMI I KARTOGRAFII
Powiatowy Ośrodek Dokumentacji Geodezyjnej
i Kartograficznej

W obszarze oznaczonym kol. zielonym
Dokonano aktualizacji treści mapy zasadniczej
Dokumenty z pomiaru uzupełniającego przyjęto do Państwowego Zasobu Geodezyjnego i Kartograficznego w dniu 02.07.2013 i zaewidencjowano za Nr 944-20/2013
Niniejsza mapa może służyć do celów projektowych.

Łuków dnia 02.07.2013

Z up. Starosty Łukowskiego
Lucjan Szekalis
Kierownik Powiatowego Ośrodka
Dokumentacji Geodezyjnej i Kartograficznej